



**Bibe Criança, Abertura Traseira, reforço cotovelos, punho Elástico**

Refª :

96098S

**DESCRIÇÃO TÉCNICA**

- Gola com vivo em decoração
- Frontes: Escapulário com franzido e vivo em decoração, 1 Bolso de chapa cantos redondos em decoração na parte inferior (centro)
- Costas: Abertura por meio de botões, escapulário com franzido e vivo em decoração
- Manga Comprida, punho com elástico, reforço em decoração na zona dos cotovelos

Normas Aplicáveis: EN 340

**DESENHO TÉCNICO / PORMENOR**

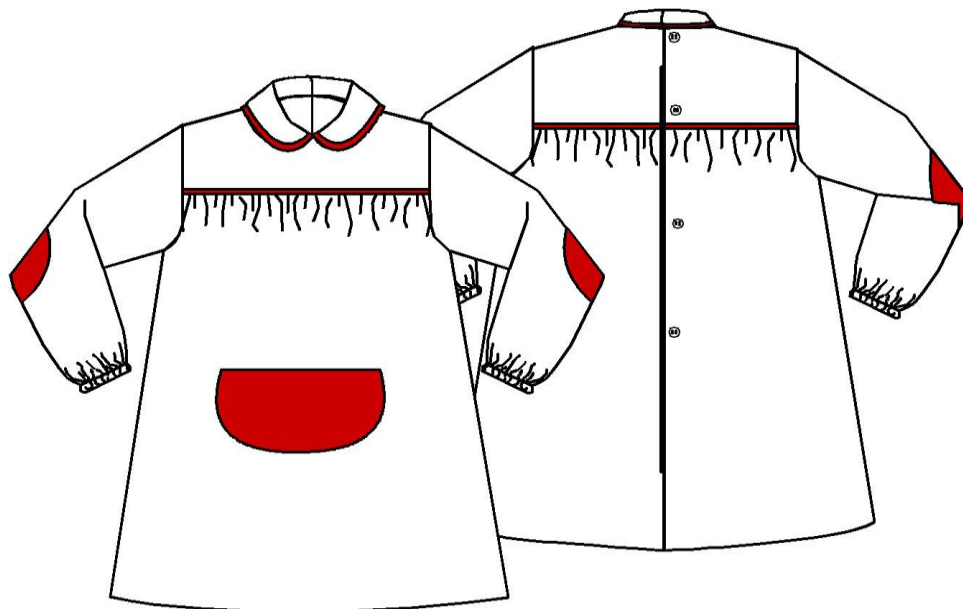

**PERSONALIZAÇÃO**

De acordo com o Pedido do Cliente

**GAMA DE CORES**

De acordo com o Pedido do Cliente

**CARACTERÍSTICAS TÉCNICAS DO TECIDO**

De acordo com o Pedido do Cliente

**MEDIDAS (cm)**  
(Produto Acabado)

**TAMANHOS**

Interna :  X

Cliente:

	1	2	3	4	5	6				Tolº/cm
1/2 Perímetro peito(10cm abaixo da cava)	42,5	45	47,5	50	52,5	55				± 1,25
Perímetro peito (a - a')	85	90	95	100	105	110				± 2,5
Comprimento manga	33	35	37	39	41	43				± 1
Altura Total (b - b')	54	57	60	63	66	69				± 1,5

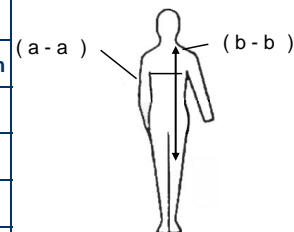

**VESTUÁRIO DE TRABALHO E UNIFORMES; MATERIAIS DE PROTECÇÃO; HIGIENE E SEGURANÇA**

Lugar do Pombal - Zona Industrial do Salgueiro Apartado 189-3534-909 -Mangualde  
 HR PROTECÇÃO SA Import/Export  
 Tel. : +351 232 620 620 / Fax. : +351 232 610 333  
 www.hrproteccao.pt geral@hr-proteccao.pt

Distribuído por: