

Revisão:00

Se dar á luz é Humano, salvar vidas é Divino



Avental Unissexo, Aperto molas, Porta caneta, 1 Bolso

Refª :

9916705U

DESCRIÇÃO TÉCNICA

- Com Peitilho
- Aperto pescoço com tira em tecido através de molas com posições de aperto
- Tiras para aperto na cintura
- 1 Porta caneta no peito lado esquerdo
- 1 Bolso de chapa cantos cortados na zona da cintura lado direito

Normas Aplicáveis:

DESENHO TÉCNICO / PORMENOR

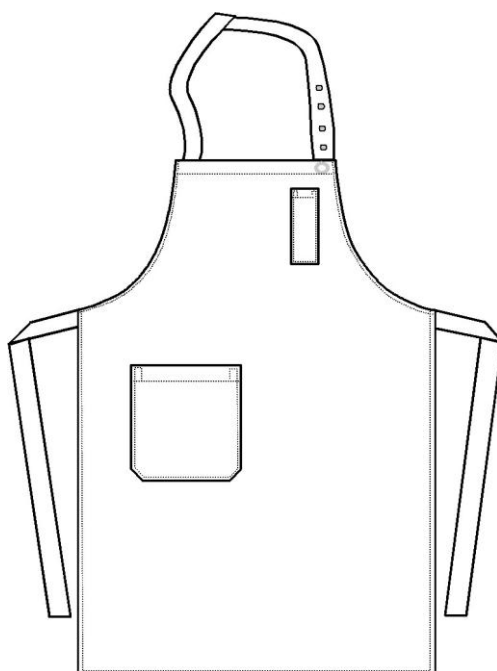

PERSONALIZAÇÃO

De acordo com o Pedido do Cliente

GAMA DE CORES

De acordo com o Pedido do Cliente

CARACTERÍSTICAS TÉCNICAS DO TECIDO

De acordo com o Pedido do Cliente

MEDIDAS (cm) (Produto Acabado)

Interna : ☒Cliente: ☐

TAMANHOS

	Único								Tolº/cm
- Largura	75								±2
- Comprimento	95								±2



VESTUÁRIO DE TRABALHO E UNIFORMES; MATERIAIS DE PROTECÇÃO; HIGIENE E SEGURANÇA

Lugar do Pombal - Zona Industrial do Salgueiro
Apartado 189-3534-909 -Mangualde

HR PROTECÇÃO SA
Import/Export

Tel. : +351 232 620 620 / Fax. : +351 232 610 333
www.hrproteccao.pt geral@hr-proteccao.pt

Distribuído por: